



## Demande de raccordement individuel au Réseau Public de Distribution BT pour une nouvelle installation de consommation d'électricité de puissance inférieure ou égale à 36 kVA

Version : 2.1 (Février 2022)

### Résumé / Avertissement

Ce formulaire est l'un des éléments du dossier de demande de raccordement individuel au Réseau Public de Distribution BT géré par la SICAE ou ENEO, pour une nouvelle installation de consommation d'électricité de puissance inférieure ou égale à 36 kVA. Le dossier de demande de raccordement permet d'effectuer l'étude de raccordement de l'installation et d'établir une Proposition de Raccordement au demandeur.

### A : DOCUMENTS CONSTITUTIFS DU DOSSIER D'UNE DEMANDE DE RACCORDEMENT

Pour établir une Proposition de Raccordement au réseau d'électricité, nous vous remercions de compléter le formulaire suivant (éventuellement avec l'aide de votre installateur) et de le retourner, accompagné **obligatoirement** :

- du plan permettant de localiser la parcelle comme par exemple le plan cadastral fourni lors de votre demande de permis de construire (voir exemple en annexe du document)
- si nouvelle construction, un plan de masse (comprenant l'échelle), avec l'emplacement souhaité du coffret en limite de parcelle (voir exemple en annexe du document)
- d'une copie du permis de construire qui vous a été délivré (ou copie du permis d'aménager ou de la déclaration préalable le cas échéant), si votre opération y est soumise

### B : DEMANDEUR

- M ou Mme (NOM, Prénom) }  
 La société (dénomination et SIRET) } .....  
 La collectivité locale }

Le cas échéant, représenté par M ou Mme....., dûment habilité(e) à cet effet.

#### Adresse actuelle

N° et nom de la voie : .....

Code postal : ..... Commune : .....

Téléphone : ..... Mobile : .....

Télécopie : ..... Mél : .....

### C : INSTALLATEUR

#### Coordonnées votre électricien

NOM, Prénom : .....

N° et nom de la voie : .....

Code postal : ..... Commune : .....

Téléphone : ..... Mobile : .....

Télécopie : ..... Mél : .....

**D : ADRESSE DE FACTURATION (si elle est différente de l'adresse du demandeur)**

**Adresse de l'envoi de la facture de raccordement**

Nom / Dénomination : .....

N° et nom de voie : .....

Code postal : ..... Commune : .....

**E : LOCALISATION**

**Adresse du chantier**

N° et nom de voie .....

Complément d'adresse .....

Code postal : ..... Commune : .....

**F : PRECISIONS TECHNIQUES**

Le projet nécessite-t-il un permis de construire (ou un permis d'aménager ou une déclaration préalable) ?

- Oui, dans ce cas, joindre une copie du permis de construire accordé (ou copie du permis d'aménager ou de la déclaration préalable) ou à défaut, le récépissé de dépôt  
 Non

Etes-vous propriétaire du terrain et/ou bâtiment ?  Oui  Non  En cours d'acquisition

**Références cadastrales :**

N° de section(s) : ..... N° de parcelle(s) : .....

**Quelle est la nature du raccordement ?**

- Construction neuve en lotissement (parcelle déjà viabilisée)  
 Construction neuve  
 Construction existante  
 Viabilisation de la parcelle uniquement  
 Autre cas, à préciser : .....

**Quelle puissance de raccordement souhaitez-vous ?**

La puissance de raccordement est la puissance maximale que vous pourrez souscrire auprès d'un fournisseur d'électricité.

- Monophasé 2 fils (puissance de 3 à 12 kVA)  
 Triphasé 4 fils (puissance de 6 à 36 kVA)

**Demande particulière éventuelle :**

.....  
.....  
.....  
.....

**Si des travaux sur le domaine public sont nécessaires, nous engageons, pour le compte du demandeur, les démarches pour l'obtention d'accords administratifs qui peuvent nécessiter un délai de plusieurs semaines dont vous serez avisé.**

**G : ECHEANCE SOUHAITEE**

Date souhaitée de mise en service de votre installation électrique ou date d'emménagement: .....

Etes-vous en possession du CONSUEL ?  Oui  Non  En cours

**La mise en service sera réalisée sous présentation du CONSUEL**

#### H : RACCORDEMENT PROVISOIRE EVENTUEL

Type de raccordement provisoire ?  Monophasé  Triphasé

Puissance de raccordement désirée (en kVA) : .....

Date souhaitée du raccordement provisoire : .....

**Le compteur chantier devra être contrôlé par nos soins avant la mise en service**

#### I : VALIDATION DES INFORMATIONS

Nous prendrons contact avec vous pour prendre un rendez-vous et établir une Proposition de Raccordement à partir des éléments que vous avez indiqués dans ce formulaire.

Date : .....

Nom et prénom du signataire : .....

Signature :

#### J : COMMENT NOUS RETOURNER VOS DOCUMENTS ?

Document à retourner accompagné des pièces demandées par courrier ou mail

##### Adresse postale et Accueil du public

57 ter Avenue Bouloc Torcatis  
81400 CARMAUX

##### Adresse électronique

contact@oya-energies.fr

Pour tout complément d'information, contacter le 05 63 79 22 00

##### Horaires d'ouverture

Du lundi au vendredi de 8h00 à 12h00 et de 13h30 à 17h00

*Les données personnelles communiquées sont nécessaires aux fins de traiter votre demande et de vous contacter. Elles sont destinées à Ene'O, SICAIE du Carmausin et si nécessaire ses sous-traitants. Vous disposez de droits d'accès, de rectification, d'effacement, de portabilité, de limitation, d'opposition, de retrait de votre consentement à tout moment et du droit d'introduire une réclamation auprès d'une autorité de contrôle, ainsi que d'organiser le sort de vos données post-mortem. Vous pouvez exercer ces droits par voie postale à l'adresse : 57Ter, av Bouloc Torcatis 81400 Carmaux, ou par courrier électronique à l'adresse contact@oya-energies.fr Un justificatif d'identité pourra vous être demandé. Nous conservons vos données pendant la période de prise de contact puis pendant la durée de prescription légale aux fins probatoire et de gestion des contentieux.*

**ANNEXES**

**EXEMPLES DE PLANS ATTENDUS**

**Plan de localisation de la parcelle :** plan permettant de localiser votre terrain (par exemple le plan cadastral fourni lors de votre demande du permis de construire).

Disponible sur <https://www.geoportail.gouv.fr/> ou bien sur <https://www.cadastre.gouv.fr/scpc/accueil.do>



**Plan de Masse :** c'est un plan « vu d'avion », fourni avec votre demande de permis de construire mais que vous pouvez réaliser vous-même.

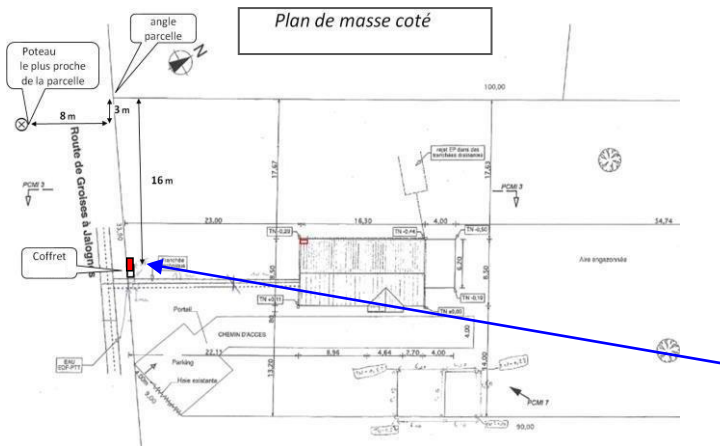

Indiquer l'emplacement souhaité du coffret en limite de parcelle

*Nous attirons votre attention sur le fait que l'emplacement définitif du coffret extérieur est conditionné par la proximité du réseau électrique. Dans certains cas, il est donc possible que l'emplacement retenu soit différent de votre souhait.*

# DEMANDE DE FOURNITURE D'ENERGIES

Je certifie que les informations complétées ci-dessous sont exactes et en conformité au raccordement demandées pour le point de Service :

Réf. BT/ 81 ... / . . . . .

Par le présent formulaire, je fais la demande d'un contrat de **fourniture d'énergies**

Date de Mise en service demandée le : \_\_\_/\_\_\_/ \_

## Mes coordonnées :

Nom : \_\_\_\_\_ Tél. : \_\_\_\_\_

Prénom : \_\_\_\_\_ E-mail : \_\_\_\_\_

Adresse de facturation \_\_\_\_\_

**Contrat Électricité**  Simple tarif  Double tarif (HC/HP) **Puissance demandée : ..... kVA**

## Mon choix de facturation /règlement :

Une Facture annuelle :

Prélèvement d'un acompte mensuel  le 05  le 10  le 15 du mois

Ou une Facture trimestrielle :

Prélèvement mensuel  Virement bancaire  Carte bancaire sur ESPACE CLIENT

## Mes pièces à fournir :

- Relevé d'identité bancaire

## Pour les professionnels :

- Kbis
- Attestation d'éligibilité TRV

Fait à : \_\_\_\_\_ Le : \_\_\_/\_\_\_/ \_\_\_\_\_

**Signature du client :**

Formulaire à retourner à : [contact@oya-energies.fr](mailto:contact@oya-energies.fr)

Service client ouvert du lundi au vendredi de 8h à 12h et de 13h30 à 17h et le mardi de 14h30 à 17h.

Les documents contractuels seront transmis par mail et à signer électroniquement